

GRANICA DZIAŁKI B-C

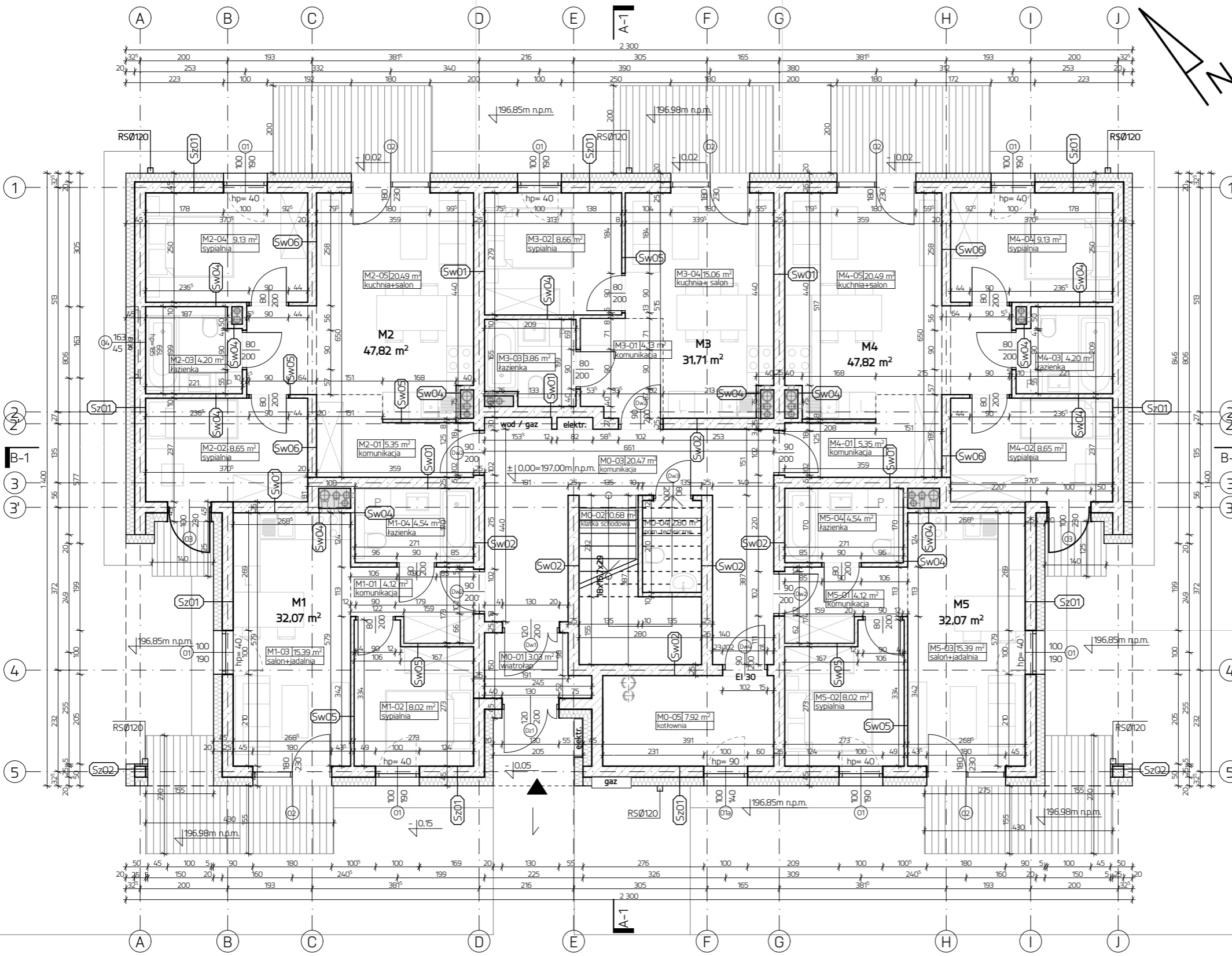

LP	MATERIAŁ	gr. [cm]
Sz01 ŚCIANA ZEWNĘTRZNA		
1	tynek mineralny lub silikatowy cienkowarstwowy	1,00
2	izol. termiczna	20,00
3	puszta ceramiczny/beton komórkowy	25,00
4	tynek gipsowy	1,50
SUMA:		47,50

LP	MATERIAŁ	gr. [cm]
Sz02 SŁUP		
1	tynek mineralny lub silikatowy cienkowarstwowy	1,00
2	izol. termiczna	20,00
3	puszta ceramiczny/beton komórkowy	25,00
4	izolacja termiczna	5,00
5	tynek mineralny lub silikatowy cienkowarstwowy	1,00
SUMA:		52,00

LP	MATERIAŁ	gr. [cm]
Sz01 ŚCIANA WEWNĘTRZNA 1		
1	tynek gipsowy	1,50
2	puszta ceramiczny/ beton k.	25,00
3	tynek gipsowy	1,50
SUMA:		28,00

LP	MATERIAŁ	gr. [cm]
Sz02 ŚCIANA WEWNĘTRZNA 2		
1	tynek gipsowy	1,50
2	puszta ceramiczny/ beton k.	25,00
3	tynek wewnętrzny akustyczny	1,50
SUMA:		28,00

LP	MATERIAŁ	gr. [cm]
Sz03 ŚCIANA DZIAŁOWA 1		
1	multigips	12,00
SUMA:		12,00

LP	MATERIAŁ	gr. [cm]
Sz04 ŚCIANA DZIAŁOWA 2		
1	multigips	10,00
SUMA:		10,00

LP	MATERIAŁ	gr. [cm]
Sz05 ŚCIANA DZIAŁOWA 3		
1	multigips	8,00
SUMA:		8,00

LP	MATERIAŁ	gr. [cm]
Sz06 ŚCIANA WEWNĘTRZNA		
1	tynek gipsowy	1,50
2	puszta ceramiczny/beton k.	20,00
3	tynek gipsowy	1,50
SUMA:		23,00

LP	MATERIAŁ	gr. [cm]
P01 DACH - POMIESZCZENIA MIESZKALNE		
1	blachodachówka/dachówka/blacha	7,50
2	łaty w rozstawie co 30 cm	2,50
3	przeźrenia wentylow. 5cm (kontraty)	5,00
4	folia wysokoparoprzepuszczalna	-
5	krokwie 18cm + izol. wełną mineralną	28,00
6	paroizolacja	-
7	płyta g-k na podkonstrukcji	7,50
SUMA:		50,50

LP	MATERIAŁ	gr. [cm]
P02 STROP MIĘDZYKONDYGNACYJNY		
1	płytki/warstwa wykończeniowa	2,00
2	wylewka betonowa	4,00
3	folia paroizolacyjna	-
4	izolacja termiczna	6,00
5	stop żelbetowy wg proj. konstr.	15,00
6	tynek gipsowy	1,00
SUMA:		28,00

LP	MATERIAŁ	gr. [cm]
P03 POSADZKA NA GRUNCIE		
1	płytki/warstwa wykończeniowa	2,00
2	wylewka betonowa	5,00
3	polistyren ekstrudowany xps	18,00
4	płyta żelbetowa wg proj. konstruktora	35,00
5	izolacja przeciwwilgociowa	-
6	pospółka zagęszczona	30,00
SUMA:		90,00

LP	MATERIAŁ	gr. [cm]
P05 SPOCZNIK SCHODY		
1	płytki/warstwa wykończeniowa	2,00
2	spocznik żelbetowy wg proj. kontr.	15,00
3	tynek gipsowy	1,50
SUMA:		18,50

BADSTUDIO BADstudio - Pracownia architektoniczno-graficzna Bartosz Andres
35-309 Rzeszów ul. Podwisoczne 46 p. 311 T : 723 617 039
M : biuro@bad-studio.pl

OBIEKT: 6 BUDYNKÓW MIESZKALNYCH WIELORODZINNYCH WRAZ Z INFRASTRUKTURĄ TECHNICZNĄ
ADRES: RZESZÓW, UL. POTOCKIEGO
DZIAŁKA: DZ. NR. 1026 OBR. 220 , RZESZÓW
INWESTOR: PIOTR KAWALEC, DEWELOPER APKLAN UL. KREZMERA 4 35-065 RZESZÓW

BRANŻA:	ARCHITEKTURA	NR UPRAWNIENI:	PODPIS:
GŁÓWNY PROJEKTANT:	MGR INŻ. ARCH. BARTOSZ ANDRES	9/PKOKK/2020	
SPRAWDZAJĄCY:	MGR INŻ. ARCH. URSZULA PAPUGA	23/PKOKK/2018	
PROJEKTANT OPRACOWUJĄCY:	MGR INŻ. ARCH. ŁUKASZ BAIDA	-	
PROJEKTANT OPRACOWUJĄCY:	MGR INŻ. ARCH. ANNA SZCZYGIEL	-	

FAZA:	PROJEKT TECHNICZNY	NR PROJEKTU:	-
BRANŻA:	ARCHITEKTURA	DATA:	09.2023
TYTUŁ RYSUNKU:	RZUT PARTERU - BUDYNEK 1	SKALA:	1:100

NINIEJSZY RYSUNEK NALEŻY ROZPATRYWAĆ W ODNIESIENIU DO POZOSTAŁYCH ELEMENTÓW DOKUMENTACJI TECHNICZNEJ. NIE NALEŻY SKALOWAĆ WYMIARÓW Z RYSUNKU. PRZED ROZPOCZĘCIEM PRAC BUDOWLANYCH WSZYSTKIE WYMIARY NALEŻY SPRAWDZIĆ NA BUDOWIE. AUTOR PROJEKTU POWINIEN ZOSTAĆ POINFORMOWANY O WSZELKICH ZAISTNIAŁYCH ROZBIŻNOŚCIACH. NINIEJSZY RYSUNEK CHRONIONY JEST PRAWEM AUTORSKIM I POZOSTAJE WŁASNOŚCIĄ PRACOWNI B A D STUDIO. DOKONYWANIE ZMIAN, POPRAWEK, SKRĘŚLEŃ ORAZ KOPIOWANIE I ROZPOWSZECZNIANIE BEZ ZGODY JEDNOSTKI AUTORSKIEJ JEST NIEDOZWOLONE!

NR PROJEKTU:	FAZA:	ZAKRES:	BRANŻA:	NR RYSUNKU:	REWIZJA:
-	-	-	-	-	-

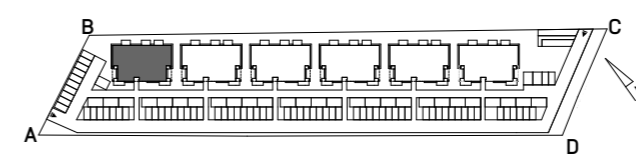

- - PB - AR - A - A01 - 00